



## **HOJA DE VIDA DE EMPRESA**

# DATOS DE LA EMPRESA

Nombre Comercial: Dogal Ingenieros S.A.

Razón Social: Dogal Ingenieros S.A.

Dirección Social: Edificio Bay View Avenida Balboa Torre 300 Oficina 2203.

RUC:155614139-2-2015 DV 0

## Historia

Dogal Ingenieros S.A. es una empresa de ingeniería panameña, en la cual se fusionan las capacidades operativas de las compañías de todo su equipo de trabajo, la cuales poseen mas de 10 años de experiencia en la administración, construcción y desarrollo de proyectos de edificación y obras civiles.

Desde su inicio de operaciones, hasta nuestros días, el grupo ha evolucionado enfocándose en la administración de proyectos de construcción de edificios altos, galeras e infraestructuras orientados a satisfacer las necesidades y requisitos de nuestros clientes y de acuerdo a los más altos estándares y tecnologías del mercado panameño.

## **Misión**

Nuestra creencia y manera en hacer negocios está fuertemente ligada a la importancia de las relaciones con los clientes es por eso que nuestra misión es.

“Entender las necesidades de nuestros clientes, colaborando con soluciones para hacer más eficientes los proyectos, en menor tiempo y maximizando la utilización de recursos.”

## **VISION**

Ser una compañía de construcción de primer nivel, con altos estándares, que represente los intereses de nuestros clientes siendo la primera opción en la Republica de Panamá

# Estrategia Operativa

Nuestra estrategia operativa radica en la capacidad de entender los procesos que se requieren para lograr el mejor resultado de los proyectos, generar una flexibilidad y autonomía en todas las áreas del proyecto y programar de forma proactiva el trabajo a realizar.

## Productos y Servicios

- Planificación y desarrollo integral de proyectos de edificación.
- Diseño y construcción de infraestructuras marítimas y terrestres.
- Estudios de consultoría para el sector marítimo (Tráfico, logístico, financiero, económico).
- Administración de proyectos de construcción-PMO para proyectos de construcción.
- Construcción pesada.
- Diseño Estructura (Estructuras de Concreto, Acero)
- Trámites legales y de permisos con instituciones de gobierno.
- Evaluación de proyectos de inversión (viabilidad y factibilidad).



## TRABAJOS DE CONSTRUCCIÓN REALIZADOS

- **PROYECTO DOVLE:** AVENIDA CINCUENTENARIO, PANAMA, PROMOTORA THE VELOPERS  
 CONSTRUCCION DE ESTRUCTURA DE EDIFICIO DE 22 NIVELES Y 3 SOTANOS, 12,200 M2 (NIVEL 300)  
 CONTRATO DE OBRA \$ 6,713,000.00 2020
- **PROYECTO CASA KORSI:** SANTA ANA, PANAMA, PROMOTORA LA QUINCE S DE RL CONSTRUCCION DE  
 DE EDIFICIO DE 8 NIVELES, 8,500 M2 (NIVEL 300)  
 CONTRATO DE OBRA \$ 7,713,000.00 2021
- **PROYECTO SKY SWISS:** EL CANGREJO, PANAMA, PROMOTORA URBANIA DEVELOPERS  
 CONSTRUCCION DE EDIFICIO DE 22 NIVELES Y 3 SOTANOS, 20,110 M2 (NIVEL 300) 2020  
 CONTRATO DE OBRA \$ 6,500,000.00
- **PROYECTO SKY 66:** CALLE 66 SAN FRANCISCO, PANAMA, PROMOTORA URBANIA DEVELOPERS  
 CONSTRUCCION DE EDIFICIO DE 18 NIVELES Y 1 SOTANO, 9,510 M2 (NIVEL 300) 2021  
 CONTRATO DE OBRA \$ 5,500,000.00
- **PROYECTO THE GRAY:** CALLE 50, PANAMA, PROMOTORA PROYECTO PANAMA CENTRO  
 CONSTRUCCION DE EDIFICIO DE 30 NIVELES Y 1 SOTANO, 28,700 M2 (NIVEL 300) 2019  
 CONTRATO DE OBRA \$ 18,200,000.00
- **PROYECTO BOTANICO:** VIA ESPAÑA, PANAMA, PROMOTORA PROYECTO PANAMA CENTRO  
 CONSTRUCCION DE EDIFICIO DE 24 NIVELES, 16,500 M2 (NIVEL 300) 2019  
 CONTRATO DE OBRA \$ 9,400,000.00
- **PROYECTO THE SANDS,** AVE BALBOA, PANAMA, PROMOTORA PROYECTOS Y DESARROLLOS DEL ITSMO  
 CONSTRUCCION DE EDIFICIO DE 40 NIVELES Y 3 SOTANOS, 70,000.00 M2 (NIVEL 700) 2018  
 CONTRATO DE OBRA \$46,0000.000.00
- **PROYECTO LEFEVRE SUITES,** PARQUE LEFEVRE PANAMA, PROMOTORA GRUPO URBIS S.A.  
 CONTRATO DE OBRA \$ 1,5000,000.00, 13 NIVELES 6,000 M2  
 CONSTRUCCION DE ESTRUCTURA DE EDIFICIO DE 13 NIVELES. (ENTREGADO) 2019
- **PROYECTO WORLD WIDE PLAZA,** AVE BALBOA, PANAMA, PROMOTORA CORONA REAL INMOBILIARIA  
 CONTRATO DE ADMINISTRACION DE OBRA \$ 18, 450.000.00  
 CONSTRUCCION DE EDIFICIO DE 40 NIVELES Y 1 SOTANO, 60,000.00 M2 (EN ENTREGA) 2018
- **PROYECTO VICKY VILLAGE,** VIA ESPAÑA PANAMÁ, PROMOTORA VICTORIA DEVELOPERS S.A.  
 CONTRATO DE OBRA \$7,500,000.00,  
 CONSTRUCCION DE ESTRUCTURA DE EDIFICIO DE 35 PISOS, 26,,700.00 M2, (ENTREGADO) 2018
- **PROYECTO BALCONES,** SATA ANA, PANAMÁ, PROMOTORA CONSERVATORIO S.A.  
 CONTRATO DE OBRA 3,300,000.00  
 EDIFICIO DE APTOS. 4 PISOS, 3,000 M2 (EN ENTREGA) 2018
- **INAMU PANAMA,** PANAMA, PANAMA, INSTITUTO NACIONAL DE LA MUJER CONTRATO DE OBRA 650,000.00  
 REMODELACION DE 3 PISOS DE OFICINAS, 1500 M2 (ENTREGADO)
- **ESTRUCTURA PH SHANGRILLA,** SAN FRANCISCO, PANAMÁ, PROMOTORA INVERSIONES LOMAR S.A.  
 CONTRATO DE OBRA 2,700,000.00  
 EDIFICIO DE APTOS. 25 PISOS, 12,000 M2 (ENTREGADO) 2017

**TRABAJOS DE CONSTRUCCIÓN REALIZADOS**

➤	<b>PLAZA COMERCIAL EL MESON S.A.</b> , CHITRE, HERRERA, GRUPO MESON S.A.	
	PLAZA DE LOCALES COMERCIALES DE 1,000 M2	2017
➤	FINANCIERA TURBO CAHS,	
➤	<b>EDIFICIO DOWNTOWN</b> , OBARRIO, PANAMÁ, PROMOTORA RI GROUP	
	EDIFICIO COMERCIAL Y APTOS, 33 PISOS, 18,500 M2 (EN ACABADOS)	2017
➤	<b>EDIFICIO PH DIADEMA</b> , MONTE OSCURO, PANAMÁ, PROMOTORA LIVING SOLUTIONS	
	ESTRUCTURA DE EDIFICIO DE APTOS EN CONCRETO ARMANDO, 11 PISOS, 13,000 M2 (Entregado)	2017
➤	<b>EDIFICIO PH DELTA</b> , VISTA HERMOSA, PANAMA, PROMOTORA LIVING SOLUTIONS	
	CONTRATO DE OBRA \$12,600,000.00 (ENTREGADO)	
	EDIFICIO DE APTOS. 25 PISOS, 24,000.00 M2 (LLAVE EN MANO)	2015
➤	<b>INAMU COLON</b> , COLON, COLÓN, OSEGI-SECOA	
	CONTRATO DE OBRA \$ 157,000.00 (ENTREGADO)	2016
➤	<b>GALERA CPL</b> , JUAN DIAZ, PANAMA, CIA PANAMEÑA DE LICORES S.A.	
	CONSTRUCCION DE ESTRUCTURA DE GALERA DE ACERO APERNADO, 3,500 M2 LLAVE EN MANO	
	CONTRATO DE OBRA \$ 1,570,000.00 (ENTREGADO)	2016
➤	<b>RESIDENCIAS SENDEROS CAMINO DE CRUCES</b> , CLYTON, PANAMA, ESTRUCTURAS NACIONALES S.A..	
	CONSTRUCCION DE CASAS DE LUJO EN RESIDENCIAL , PROYECTO LLAVE EN MANO	
	CONTRATO DE OBRA \$ 962,500.00 (ENTREGADO)	2016
➤	<b>PH AZALEA</b> , SANTA MARIA, PANAMA, PROMOTORA ARVAL DEVELOPERS/ VERTICA	
	ADMINISTRACION DE CONSTRUCCION DE EDIFICIO DE 12 LOSAS DE 20 APARTAMENTOS DE LUJO LLAVE EN MANO	
➤	<b>ESCUELA PUERTO CAIMITO</b> , CONSTRUCTORA CONSULTING	
	TRABAJOS DE REMODELACION (ENTREGADO)	
	CONTRATO DE OBRA \$ 200,000.00	2016
➤	<b>FINANCIERA TURBO CASH</b> , (PLAZA MIRAGE Y VISTA ALEGRE)	
	REMODELACION DE LOCALES COMERCIALES	
	CONTRATO DE OBRA \$120,000.00 (ENTREGADO)	2015
➤	<b>PROYECTO SILVER CITY</b> , (TORRE BARBADOS), COLON, PROMOTORA INVERSIONES AMADOR	
	EDIFICIO DE APTOS. 14 PISOS 10,950 M2	
	CONTRATO DE OBRA \$ 5,350,000.00 (ENTREGADO)	2014
➤	<b>EDIFICIO RED POINT</b> , SAN FRANCISCO , PANAMA, PROMOTORA INVERSIONES LOMAR	
	ESTRUTURA DE EDIFICIO DE APTOS. 20 PISOS, 7590 M2	
	CONTRATO DE OBRA \$1,746,480.00 (ENTREGADO)	2014
➤	<b>EDIFICIO PARADISSE CITY</b> , CIUDAD RADIAL, JUAN DIAZ, PROMOTORA INVERSIONES JMC	
	EDIFICIO DE APTOS, 4 PISOS (LLAVE EN MANO)	
	CONTRATO DE OBRA \$ 750,000.00 (ENTREGADO) , 1500 M2 DE CONSTRUCCION	2014
➤	<b>EDIFICIO PH WINDS</b> , CIUDAD RADIAL, JUAN DIAZ, PROMOTORA INVERSIONES JMC	
	EDIFICIO DE APTOS . DE 3 NIVELES (LLAVE EN MANO)	
	CONTATO DE OBRA \$ 370,000.00 (ENTREGADO)	2014
➤	<b>EDIFICIO PH SCENIC</b> , CIUDAD RADIAL, JUAN DIAZ, PROMOTORA INVERSIONES AMADOR	
	EDIFICIO DE APTOS DE 3 NIVELES (LLAVE EN MANO)	
	CONTRATO DE OBRA \$ 350,000.00 (ENTREGADO)	2014



- **PROYECTO OFICINAS DICARINA**, EDIFICIO NIGHT FALLS, SANTA MARIA  
REMODELACION DE OFICINAS CONTRATO DE OBRA \$ 450,000.00 (ENTREGADO) 2013
- **EDIFICIO BELA VITA**, BELLA VISTA, PANAMA, PROMOTORA BELA VITA AT BELLA VISTA  
EDIFICIO DE APTOS. DE 9 PISOS, 3,751 M2 DE CONSTRUCCIÓN (LLAVE EN MANO)  
CONTRATO DE OBRA \$ 2,063,000.00 (ENTREGADO) 2013
- **EDIFICIO ARENAS PARKS**, PARQUE LEFEVRE, PROMOTORA CONSTRUCCIONES AQUA  
EDIFICIO DE 33 PISOS DE APARTAMENTOS, 13,500 M2 DE CONSTRUCCIÓN (LLAVE EN MANO)  
CONTRATO DE OBRA \$ 7,425,000.00 (ENTREGADO) 2013
- **EDIFIO TEUS TOWER II**, CARRASQUILLA, PROMOTORA BSL  
EDIFICIO DE 18 PISOS DE APTOS. 9,530 M2 (OBRA GRIS )  
CONTRATO DE OBRA \$ 3,550,000.00 (ENTREGADO) 2012
- PROYECTO SILVER CITY**, EDIFICIO TRINIDAD, COLON, PROMOTORA INVERSIONES AMADOR  
EDIFICIO DE 14 PISOS DE APTOS. 10,450 M2 (LLAVE EN MANO)  
CONTRATO DE OBRA \$ 4,955,000.00 (ENTREGADO)
- **GALERA AES BAYANO**, CAÑITAS DE CHEPO  
GALERA TALLER-OFICINAS. 3,000 M2 (LLAVE EN MANO)  
CONTRATO DE OBRA \$ 950,000.00 (ENTREGADO)  
2014
- **NUEVA SEDE TRIBUNAL ELECTORAL**, CURUNDU, FCC CONSTRUCCIONES  
ESTRUCTURA DE EDIFICIO DE OFICINAS, 36,000 M2  
CONTRATO DE OBRA \$ 6,480,000.00 (ENTREGADO)  
2010





**DOGAL INGENIEROS S.A.**

# PROYECTO SKY SWISS



# PROYECTO DOVLE





# PROYECTO THE GRAY







**DOGAL INGENIEROS S.A.**

# PROYECTO THE BOTANICO







**DOGAL INGENIEROS S.A.**

## **PROYECTO WORLD WIDE PLAZA**







**DOGAL INGENIEROS S.A.**

# **PROYECTO THE SANDS**







**DOGAL INGENIEROS S.A.**

# **PROYECTO LEFEVRE SUITES**







# PROYECTO VICKY VILLAGE







**DOGAL INGENIEROS S.A.**

# **PROYECTO BALCONES**







**DOGAL INGENIEROS S.A.**

# **PROYECTO DOWNTOWN**

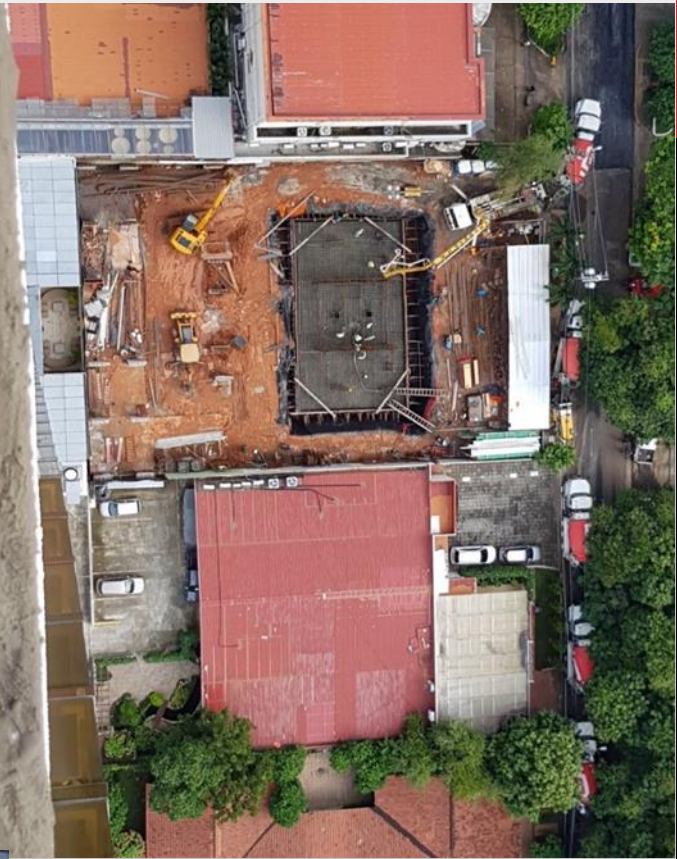



## **PROYECTO SHANGRILLA**

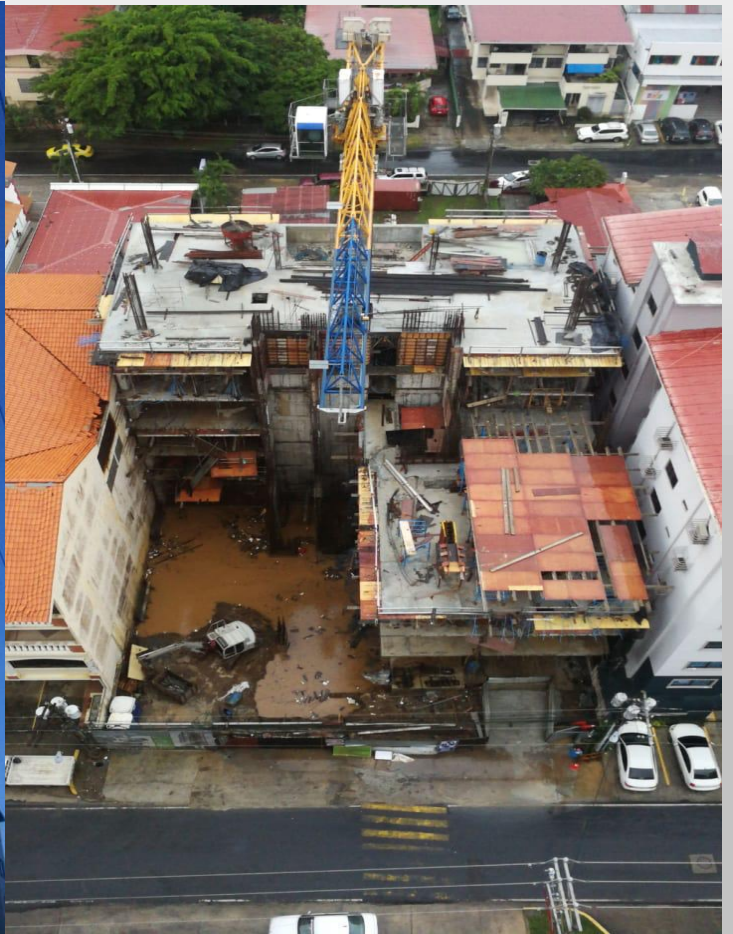

## **PROYECTO GALERA CPL**







## LOCALES COMERCIALES EL MESON



## PROYECTO DIADEMA







## TORRE DELTA





## **INAMU COLON**



## **FINANCIERA TURBO CASH**







**DOGAL INGENIEROS S.A.**

## **PROYECTO SILVER CITY EDIFICIO TRINIDAD**



## **PROYECTO RED POINT**





## **PROYECTO WINDS**



## **PROYECTO SCENIC**







## PROYECTO BELA VITA



## PROYECTO HOTEL LAS HUACAS







**DOGAL INGENIEROS S.A.**

## **PROYECTO ARENAS PARKS**



## **PROYECTO TEUS TOWER II**







## **GALERA AES-BAYANO**



## **PROYECTO SILVER CITY EDIFICIO BARBADOS**







## **PROYECTO DICARINA**



## **NUEVA SEDE TRIBUNAL ELECTORAL**

